

APPARTAMENTO D

Superficie interna mq 65,20

Superficie balconi mq 32,10

Superficie commerciale mq 75,90

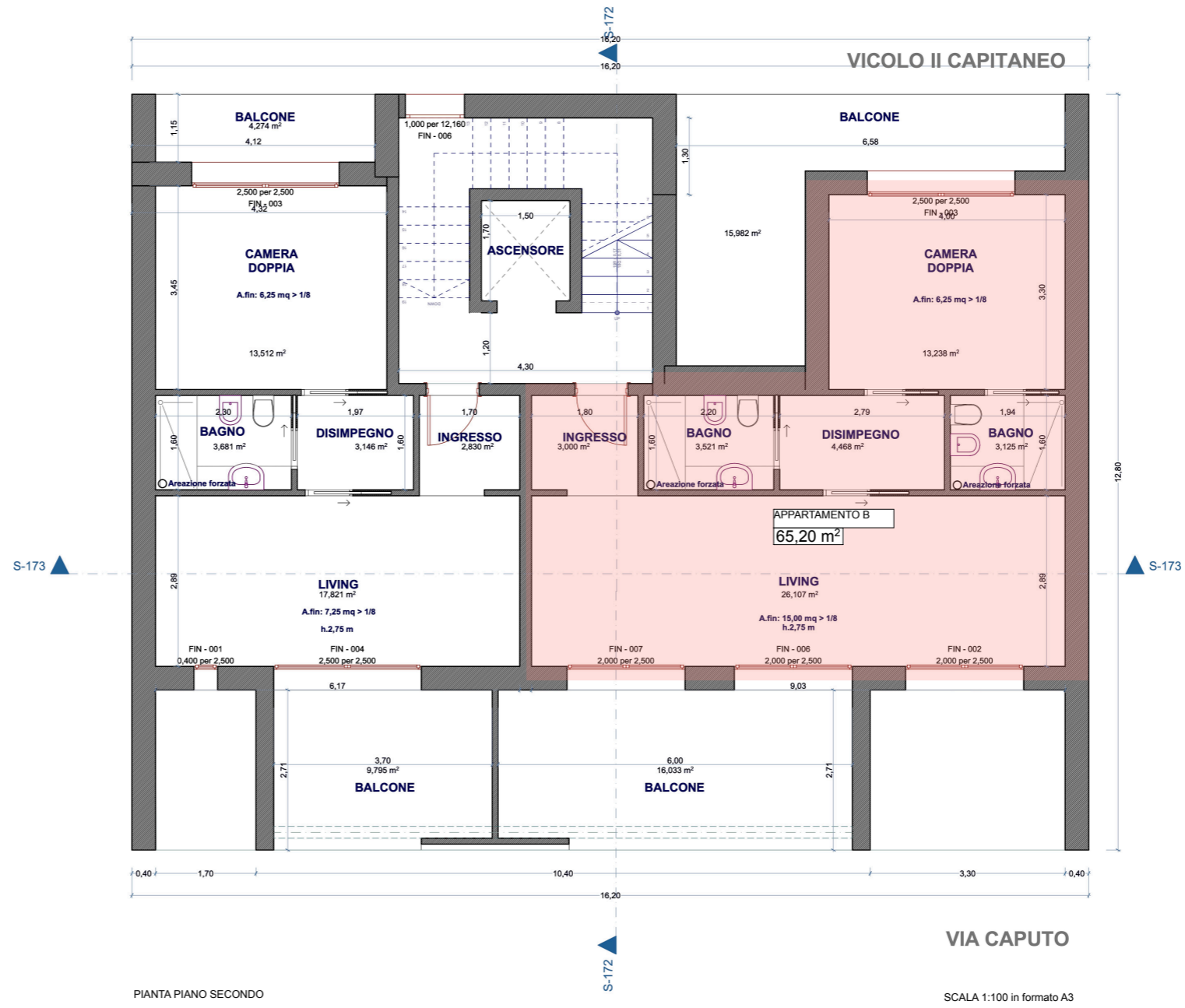

PIANTA PIANO SECONDO

SCALA 1:100 in formato A3

Realizzazione di edificio per civili abitazioni in via Caputo n° 12-14, Vicolo II Capitaneo n. 12. Bari Intervento di demolizione e ricostruzione con protocollo ITACA e decreto Romani "zona di rinnovamento urbano a carattere terziario direzionale B7 e disciplinata dall'art. 49 delle NTA del vigente P.R.G. del comune di Bari.

IPOTESI DI PROGETTO DI PALAZZINA PER CIVILE ABITAZIONI
1:100

COMUNE DI BARI

studio di architettura
arch. francesco malasomma
70123 bari via A. Gabrielli 25
mobile: +39 3286153781
francescomalasomma@gmail.com