

# APPARTAMENTO C

Superficie interna mq 50,48  
Superficie balconi mq 14,10

**Superficie commerciale mq 55,15**

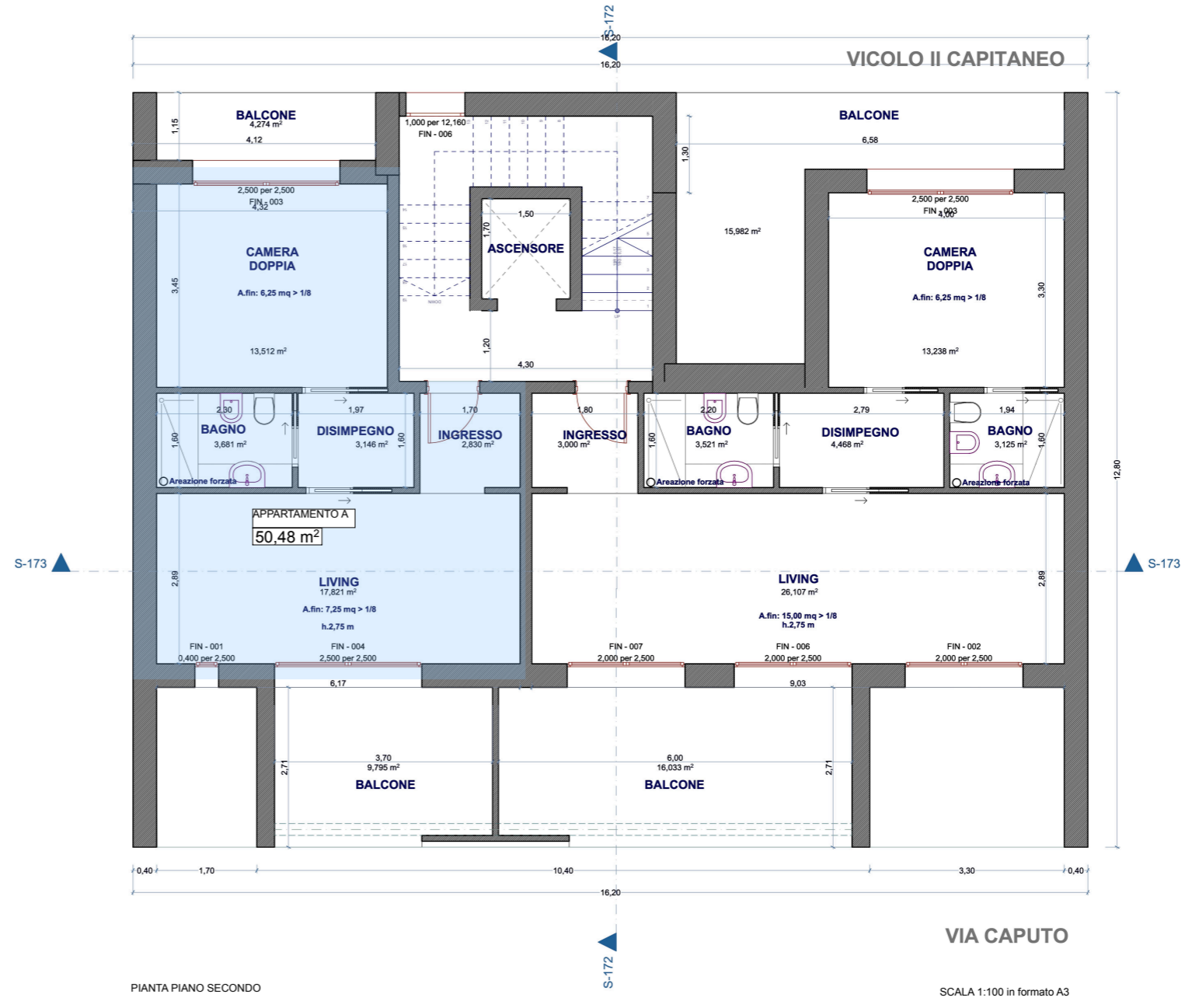

PIANTA PIANO SECONDO

VIA CAPUTO

SCALA 1:100 in formato A3

Realizzazione di edificio per civili abitazioni in via Caputo n° 12-14, Vicolo Il Capitano n. 12, Bari Intervento di demolizione e ricostruzione con protocollo ITACA e decreto Romani "zona di rinnovamento urbano a carattere terziario direzionale B7 e disciplinata dall'art. 49 delle NTA del vigente P.R.G. del comune di Bari.

IPOTESI DI PROGETTO DI PALAZZINA PER CIVILE ABITAZIONI  
1:100

COMUNE DI BARI

studio di architettura  
arch. francesco malasomma  
70123 Bari Via A. Gabrielli 25  
mobile: +39.3286153781  
francescomalasomma@gmail.com