

APPARTAMENTO B

Superficie interna mq 65,20

Superficie balconi mq 32,10

Superficie commerciale mq 75,90

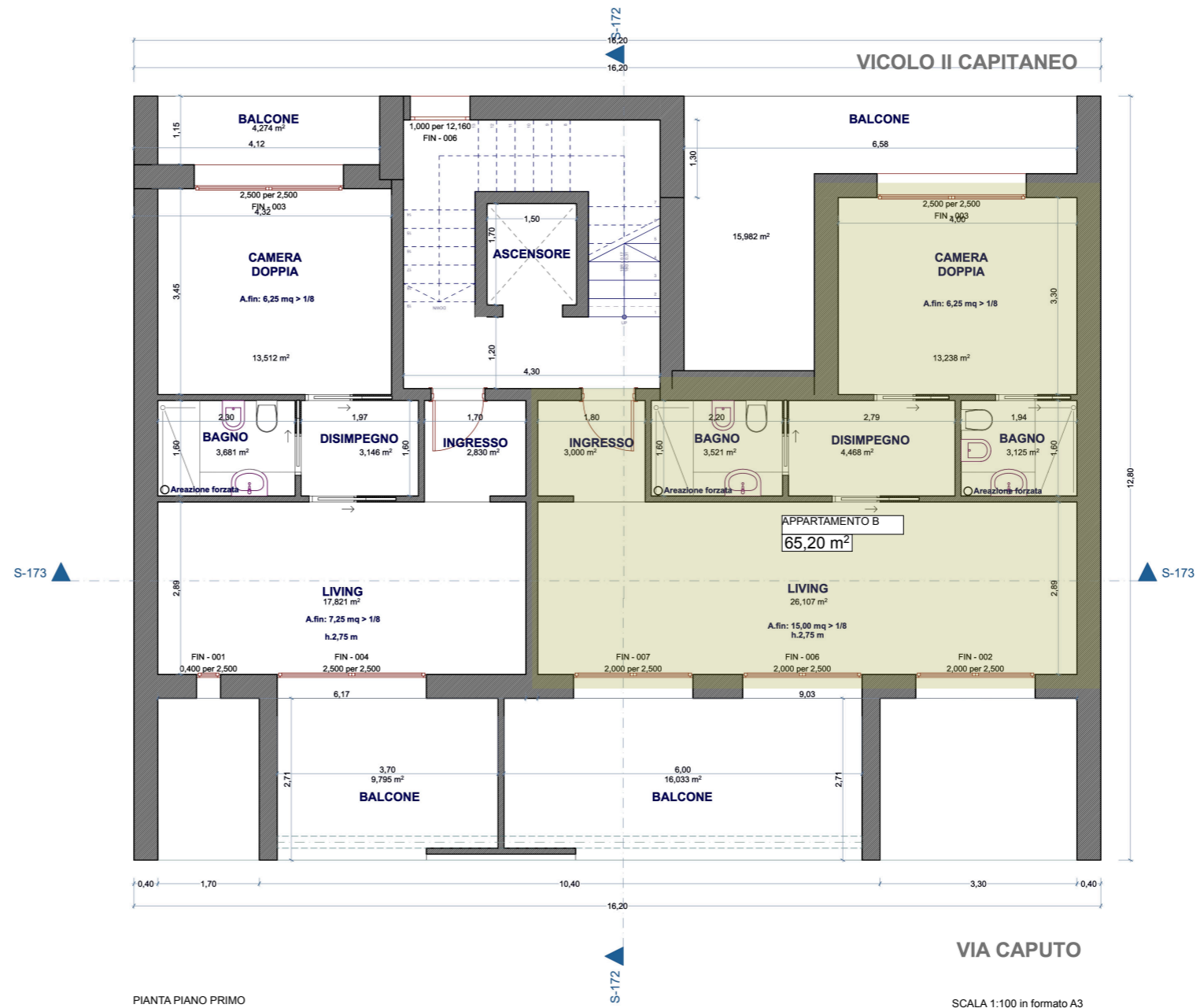

PIANTA PIANO PRIMO

VIA CAPUTO

SCALA 1:100 in formato A3

Realizzazione di edificio per civili abitazioni in via Caputo n° 12-14, Vicolo Il Capitaneo n. 12, Bari Intervento di demolizione e ricostruzione con protocollo ITACA e decreto Romani "zona di rinnovamento urbano a carattere terziario direzionale B7 e disciplinata dall'art. 49 delle NTA del vigente P.R.G. del comune di Bari.

PROGETTO DI PALAZZINA PER CIVILE ABITAZIONI

COMUNE DI BARI

studio di architettura
arch. francesco malasomma
70123 Bari via A. Gabrieli 25
mobile: +39.3286153781
francescomalasomma@gmail.com

1:100